ma rénov
Bordeaux Métropole

marenov.bordeaux-metropole.fr

2019

Permanences
Info Energie
Parempuyre

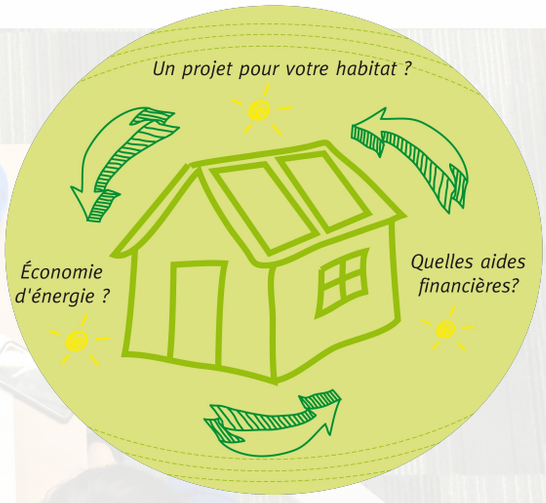

Vous souhaitez obtenir des informations gratuites, objectives et indépendantes sur la maîtrise de l'énergie dans votre logement ?

Un Conseiller Info Énergie du CREAQ répond à toutes vos questions sur rendez-vous.

Tous les 1ers JEUDIS du MOIS, de 14h00 à 17H00

3 janvier, 7 février, 7 mars, 4 avril, 2 mai, 6 juin, 4 juillet, 5 septembre, 3 octobre, 7 novembre, 5 décembre

CREAQ

Gratuit et ouvert à tous.
Pour vous inscrire, contactez la Mairie de votre commune :
05 56 95 56 20

WWW.CREAQ.ORG

FAIRE AVEC

ville de PAREMPUYRE

INFO→ ÉNERGIE

ADEME
Agence de l'Environnement et de la Maîtrise de l'Energie

RÉGION Nouvelle-Aquitaine